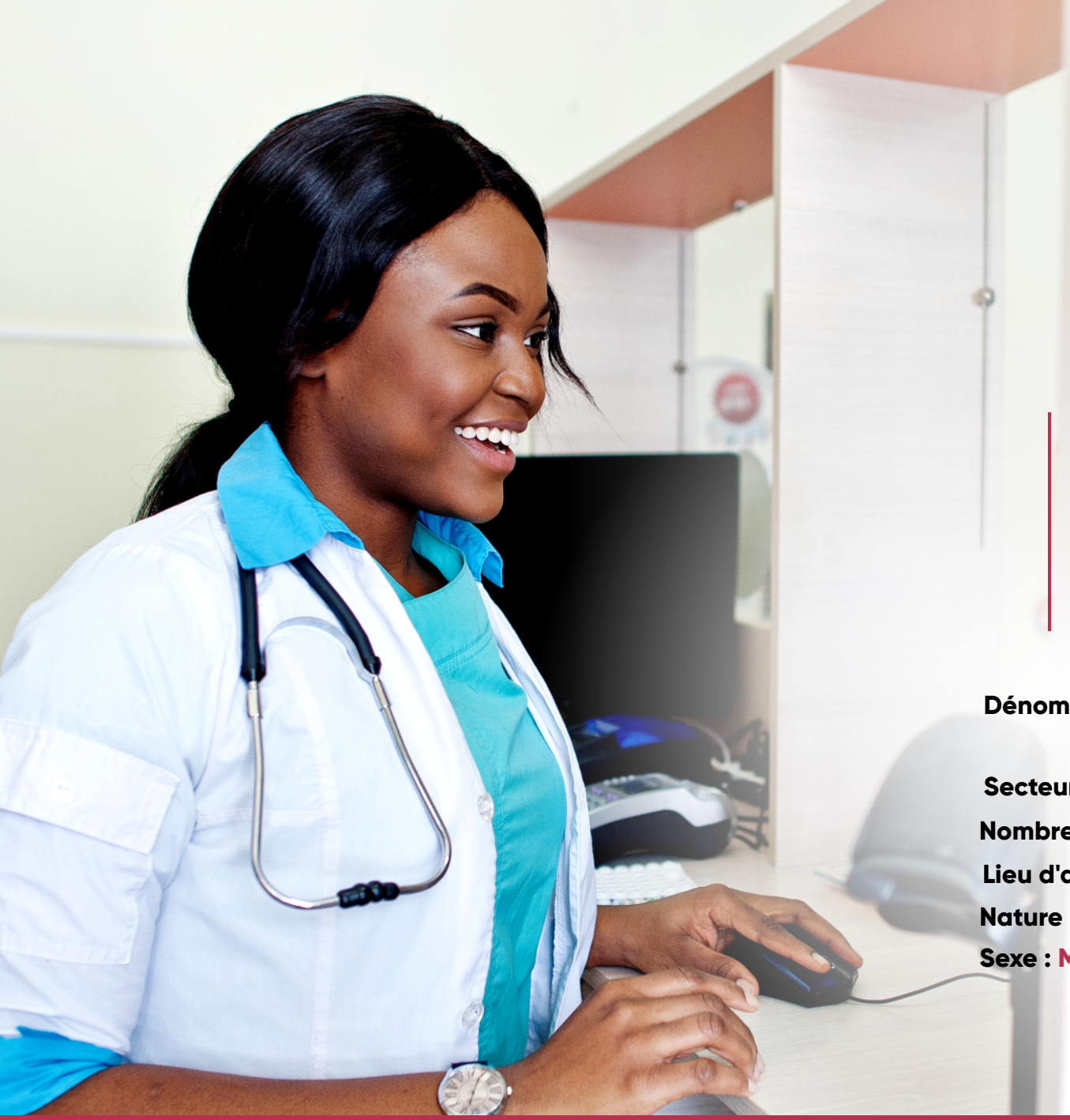

MANAGEMENT
ORGANISATIONNEL

Offre D'Emploi

Dénomination de l'emploi : Responsable Facturation et Caisse

Secteur d'activité : MEDICAL

Nombre de poste : 01

Lieu d'affectation : Pointe-Noire

Nature du contrat : CDD

Sexe : Masculin/Féminin

Offre disponible sur : **Linked** in

www.mo-recrutement.com

MANAGEMENT
ORGANISATIONNEL

OFFRE D'EMPLOI

N°DG/RH/2025_43/RFC

Dénomination de l'emploi : **Responsable Facturation et Caisse**

Secteur d'activité : **MEDICAL**

Nombre de poste : **01**

Lieu d'affectation : **Pointe-Noire**

Nature du contrat : **CDD**

Sexe : **Masculin/Féminin**

Tranche d'âge : **25-45 ans**

Fonctions principales & responsabilités

- **Superviser** l'unité de l'accueil ;
- **Encadrer** et **diriger** les services de facturation ;
- **Effectuer** les opérations de caisse, décaissement et encaissement ;
- **Fournir** des rapports réguliers à la direction sur le statut du service facturation ;

Compétences requises

- Gestion de caisse et facturation ;
- Connaissance en comptabilité ;
- Maitrise des outils de gestion
- Maîtrise du français et du packoffice (Word, Excel)

Niveau d'étude & Expérience

- Niveau d'étude supérieur ;
- 02 ans minimum d'expérience

Composition du dossier

- Une lettre de motivation ;
- Un curriculum vitae détaillé
- Une copie du dossier.

Merci d'envoyer votre candidature à l'adresse suivante :

recrutement@mo-cg.com en format PDF exclusivement,

Objet : « Réponse à l'offre de recrutement N°DG/RH/2025_43/RFC **Responsable Facturation et Caisse** »